Sammys Lied

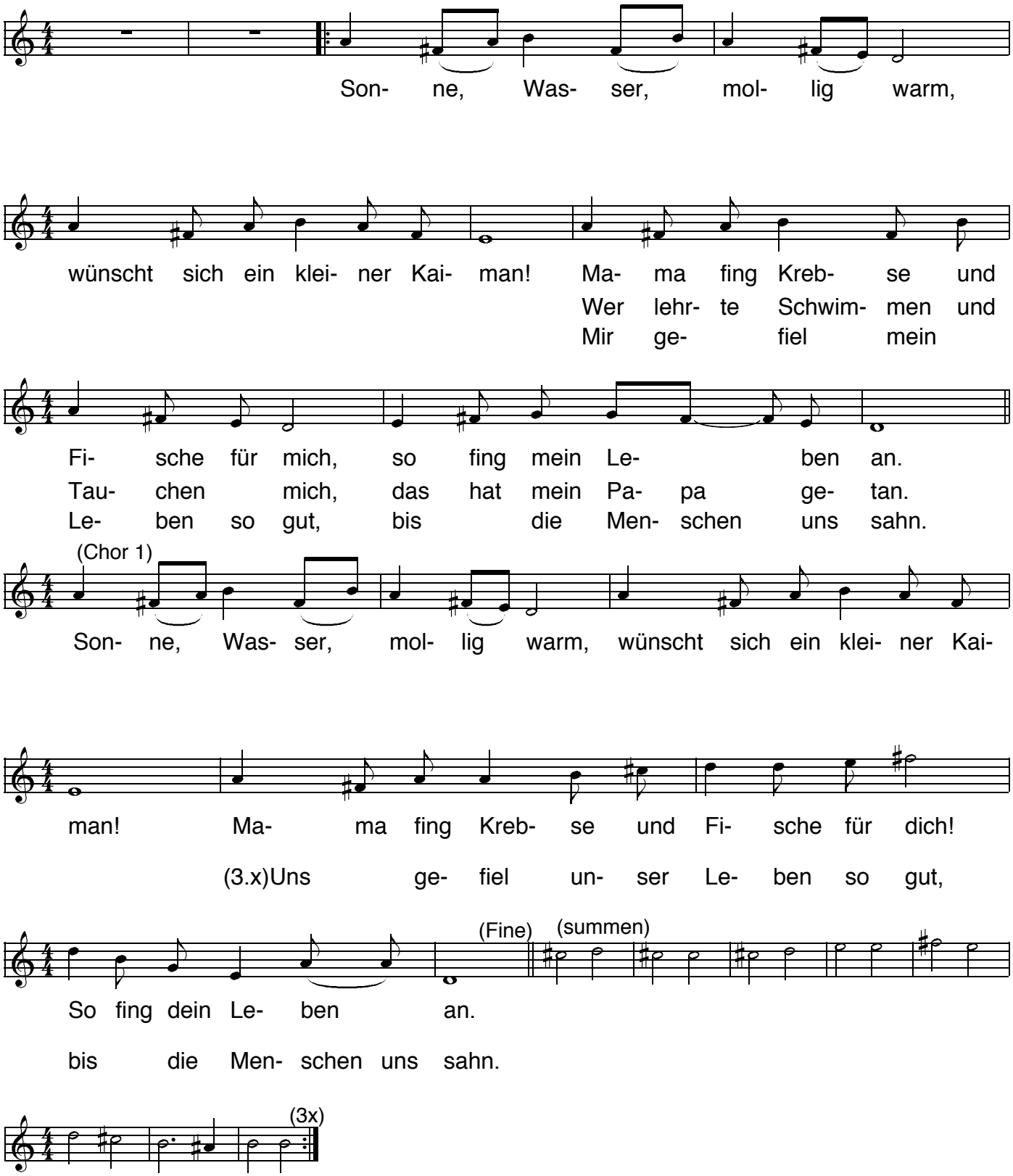
Son- ne, Was- ser, mol- lig warm,
wünscht sich ein klei- ner Kai- man! Ma- ma fing Kreb- se und
Wer lehr- te Schwim- men und
Mir ge- fiel mein
Fi- sche für mich, so fing mein Le- ben an.
Tau- chen mich, das hat mein Pa- pa ge- tan.
Le- ben so gut, bis die Men- schen uns sahn.
(Chor 1)
Son- ne, Was- ser, mol- lig warm, wünscht sich ein klei- ner Kai-
man! Ma- ma fing Kreb- se und Fi- sche für dich!
(3.x)Uns ge- fiel un- ser Le- ben so gut,
(Fine)
(summen)
So fing dein Le- ben an.
bis die Men- schen uns sahn.
(3x)